

PLANTA

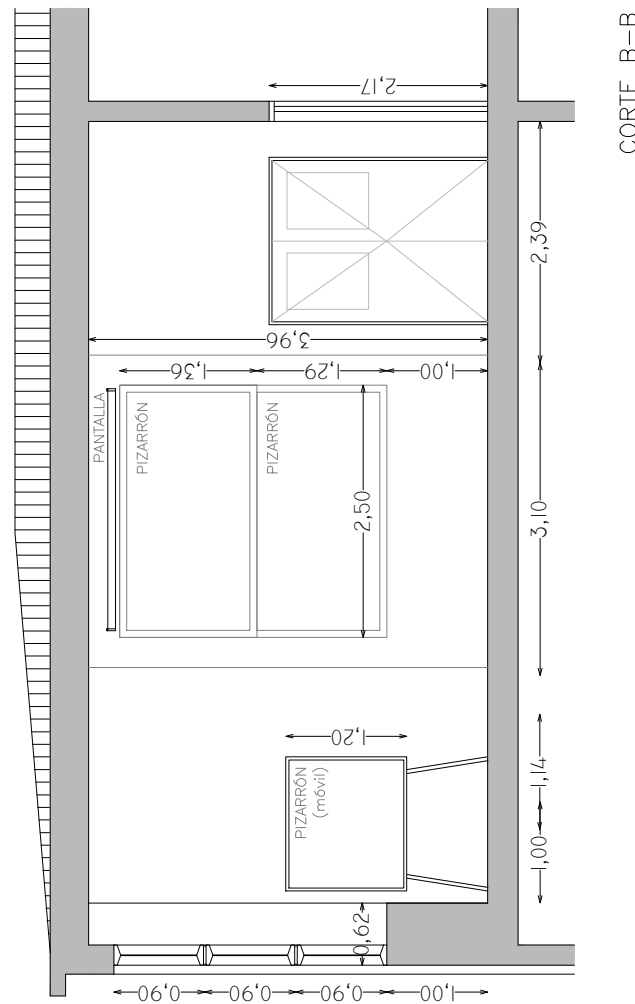

CORTE B-B

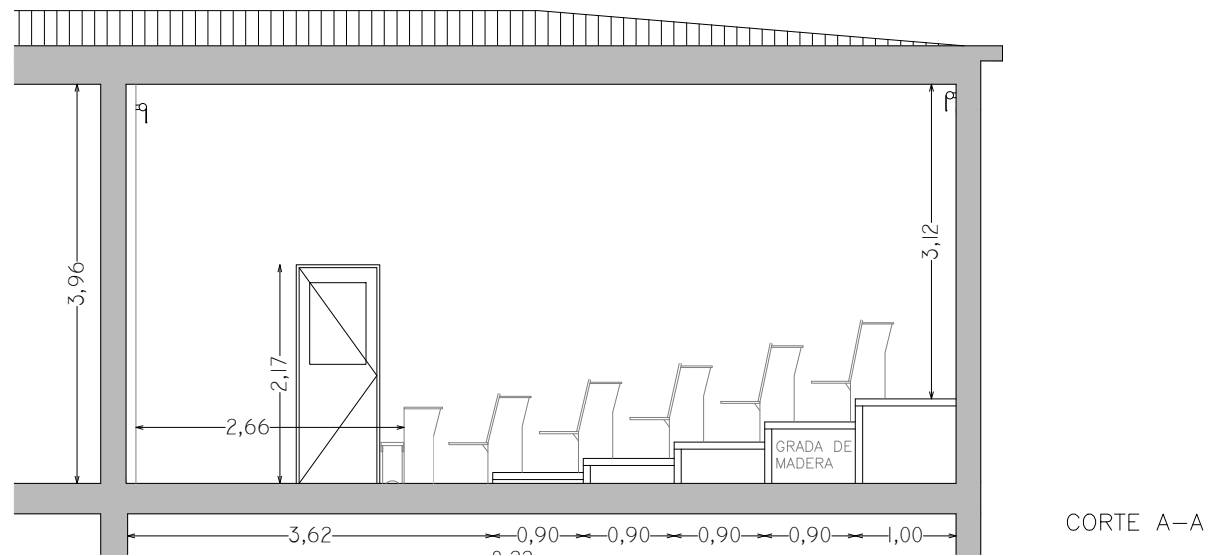

CORTE A-A

✓	PROYECTOR
✓	PANTALLA RETRACTIL
✓	PC
✓	CONECTOR VGA
✓	CONECTOR HDMI
-	TV LED
✓	AUDIO
✓	AIRE ACONDICIONADO
-	EXTRACTOR DE AIRE
✓	ILUMINACIÓN SECTORIZADA



REFERENCIAS

	PANTALLA RETRÁCTIL		LUGAR ACCESIBLE
	TV LED		PROYECTOR
	PIZARRÓN DE CÁRMICA		PUESTA DE RED
	PIZARRÓN DE TIZA		CONECTOR VGA
	TOMACORRIENTES (1, 2, 3 o 4 módulos)		CONECTOR HDMI
	AIRE ACONDICIONADO		CÁMARA DE VIDEO
	PARLANTES/MICRÓFONO		

**SALÓN 101**

CANTIDAD DE SILLAS:	52 asientos
TIPO DE SILLAS:	52 butacas con asiento rebatibles y respaldo en madera
CANTIDAD DE MESAS:	5 largas y 1 corta
TIPO DE MESAS:	mesas en madera asociadas a butacas
COLOR:	madera oscura
PROYECTOR:	Viewsonic Hitachi Hitachi
PANTALLA:	180cm x 180cm 240cm x 180cm 180cm x 180cm
TV LED:	-
SONIDO Y VIDEO:	videoconferencia + parlantes
PIZARRÓN:	2 de cármica blanco 90cm.x250cm. 1 de cármica blanco 120cm.x150cm (móvil)
AIRE ACONDICIONADO:	marca: Hisense/24000btu/DE TECHO marca: Hisense/24000btu/DE TECHO
CORTINAS:	acústicas, color blanco.
OTROS:	iluminación sectorizada

<table border="1"> <tr><td>3</td><td></td><td></td></tr> <tr><td>2</td><td></td><td></td></tr> <tr><td>1</td><td></td><td></td></tr> <tr><td>0</td><td>VERSION INICIAL</td><td></td></tr> <tr> <td>REVISION</td><td>DESCRIPCION</td><td>FECHA</td></tr> </table>	3			2			1			0	VERSION INICIAL		REVISION	DESCRIPCION	FECHA		UNIVERSIDAD DE LA REPUBLICA	SERVICIO: FACULTAD DE INGENIERÍA	LAM. N°: <b>101</b>
	3																		
	2																		
	1																		
0	VERSION INICIAL																		
REVISION	DESCRIPCION	FECHA																	
	DIRECCION GRAL. DE ARQUITECTURA	UBICACION: HERRERA Y REISSIG 565																	
	DIRECTOR (I): ARQ. HORACIO FLORA	DESCRIPCION: CUERPO SUR PISO 1 - SALÓN 101																	
	PROYECTO: ARQ. MARIO BAEZ																		
	DIBUJANTE: ARQ. MARCIA CABRERA	FECHA: FEBRERO 2026	ESCALA: 1/75	CÓDIGO: -															