

PLANTA

-	PROYECTOR
-	PANTALLA RETRACTIL
✓	PC
✓	CONECTOR VGA
-	CONECTOR HDMI
✓	TV LED
-	AUDIO
✓	AIRE ACONDICIONADO
-	EXTRACTOR DE AIRE
✓	ILUMINACIÓN SECTORIZADA

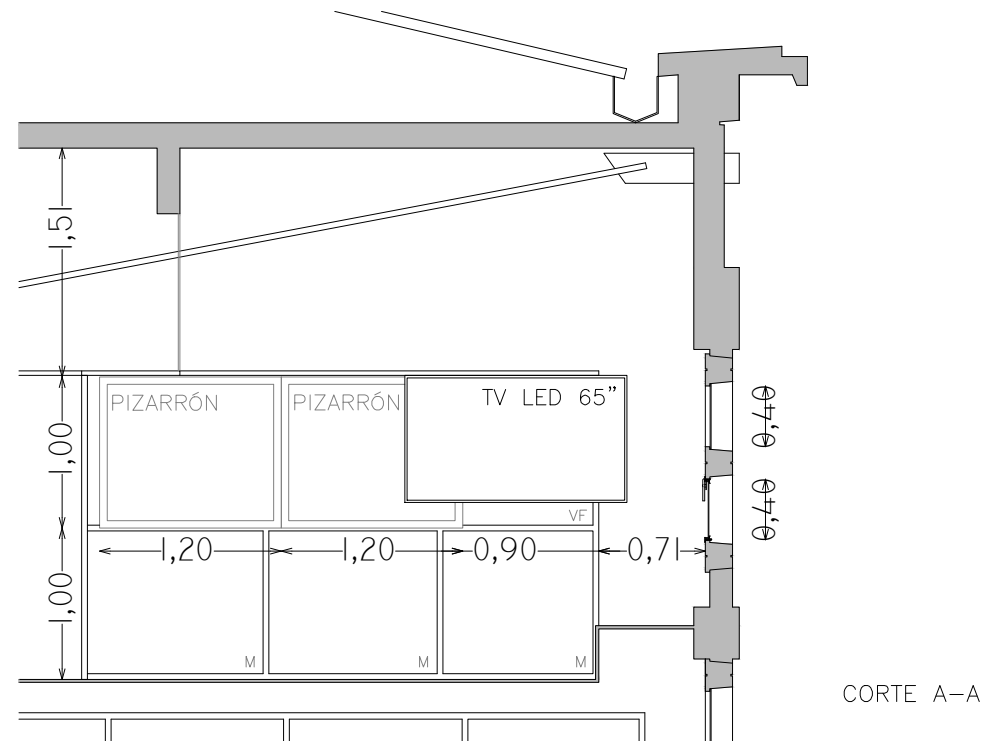

CORTE A-A

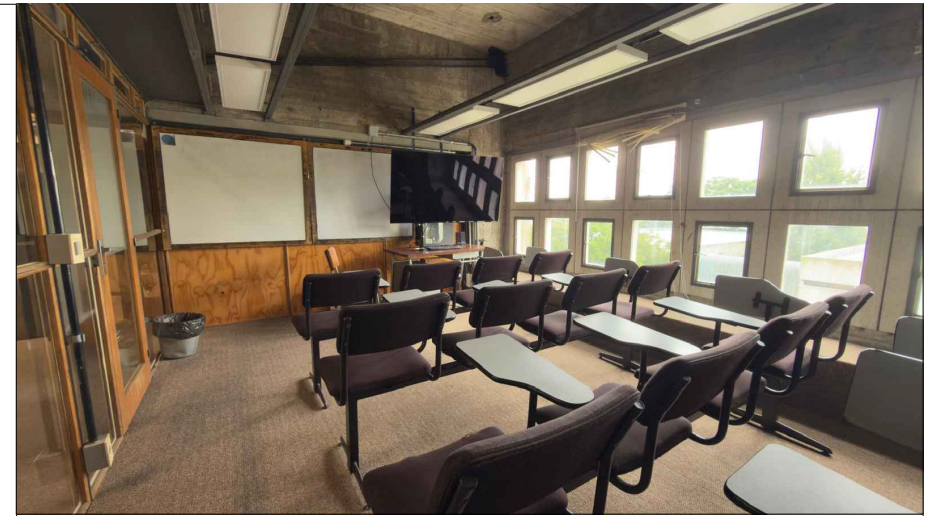

REFERENCIAS			
	PANTALLA RETRÁCTIL		LUGAR ACCESIBLE
	TV LED		
	PIZARRÓN DE CÁRMICA		PROYECTOR
	PIZARRÓN DE TIZA		PUESTA DE RED
	TOMACORRIENTES (1, 2, 3 o 4 módulos)		CONECTOR VGA
	AIRE ACONDICIONADO		CONECTOR HDMI
(P)/(M)	PARLANTE/MICRÓFONO		CÁMARA DE VIDEO

SALÓN 116

CANTIDAD DE SILLAS:	16
TIPO DE SILLAS:	4 tandem de 4 sillas con asiento y respaldo tapizados en tela, c/pupitre fijo.
COLOR:	negro
PROYECTOR:	-
PANTALLA:	-
TV LED:	65" marca Xion XI-LED65-4K-CU
SONIDO Y VIDEO:	-
PIZARRÓN:	cármica blanco 120cm. x 100cm. cármica blanco 120cm. x 100cm.
AIRE ACONDICIONADO:	marca: TERMOCONTROL/9000btu/DE PARED
CORTINAS:	-
OTROS:	iluminación sectorizada

3			
2			
1			
0	VERSION INICIAL		
REVISION	DESCRIPCION	FECHA	

	UNIVERSIDAD DE LA REPUBLICA	SERVICIO:	FACULTAD DE INGENIERÍA	LAM. N°: 116		
	DIRECCION GRAL. DE ARQUITECTURA	UBICACION	HERRERA Y REISSIG 565			
	DIRECTOR (I): ARQ. HORACIO FLORA	DESCRIPCION	CUERPO NORTE			
	PROYECTO: ARQ. MARIO BAEZ		ENTREPISO NIVEL 5 - SALÓN 116			
	DIBUJANTE: ARQ. MARCIA CABRERA	FECHA:	FEBRERO 2026		ESCALA	1/50