

✓	PROYECTOR
✓	PANTALLA RETRACTIL
✓	PC
✓	CONECTOR VGA
-	CONECTOR HDMI
-	TV LED
✓	AUDIO
-	AIRE ACONDICIONADO
✓	EXTRACTOR DE AIRE
✓	ILUMINACIÓN SECTORIZADA

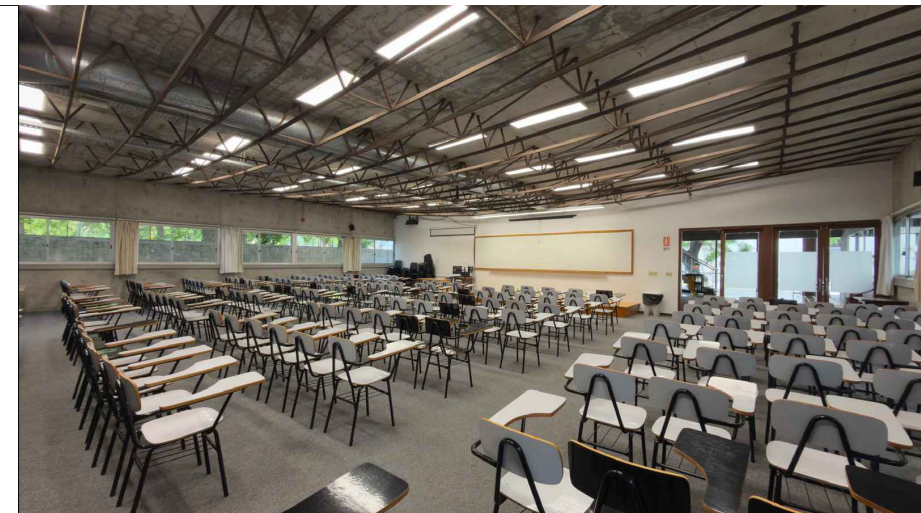

REFERENCIAS

	PANTALLA RETRÁCTIL		LUGAR ACCESIBLE
	TV LED		
	PIZARRÓN DE CÁRMICA		PROYECTOR
	PIZARRÓN DE TIZA		PUESTA DE RED
	TOMACORRIENTES (1, 2, 3 o 4 módulos)		CONECTOR SDI
	AIRE ACONDICIONADO		CONECTOR HDMI
(P)/(M)	PARLANTES/MICRÓFONO		CÁMARA DE VIDEO

SALÓN A01

CANTIDAD DE SILLAS:	273
TIPO DE SILLAS:	273 sillas individuales con pupitre.
COLOR:	asiento y respaldo cármica blancas y negras.
PROYECTOR:	Casio
PANTALLA:	2 pantallas de 250cmx180cm
TV LED:	-
SONIDO Y VIDEO:	Parlantes/ conectores VGA/ PC de escritorio
PIZARRÓN:	cármica blanco 130cm. x 600cm.
CORTINAS:	de 1.50 m de alto por 2.41m de ancho, blackout, color blanco, con cinta fruncidora de 2 hilos, con argollas de madera c/15cm aprox. de 5 cm de diámetro.
OTROS:	extractores de aire

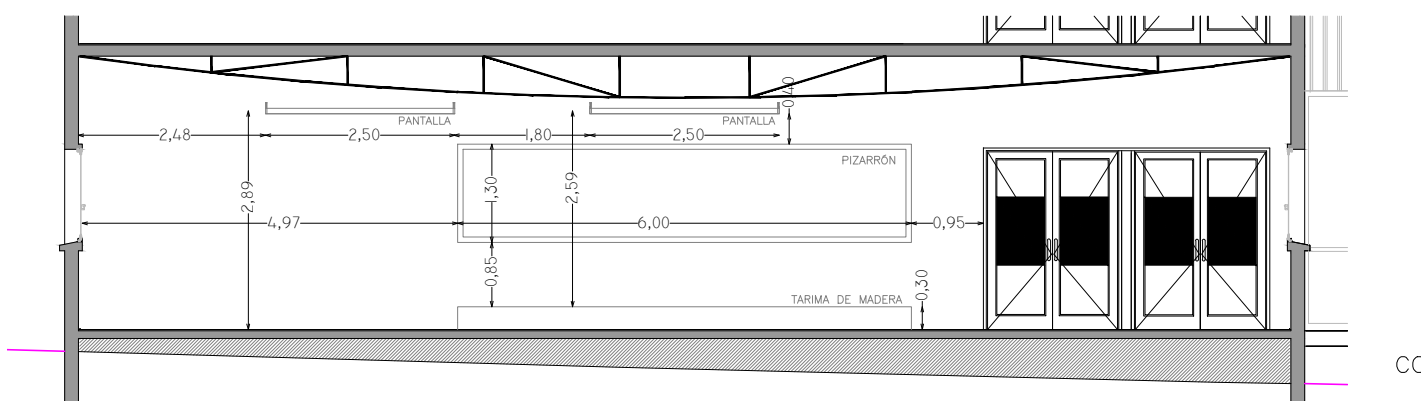

3		
2		
1		
0	VERSION INICIAL	
REVISION	DESCRIPCION	FECHA

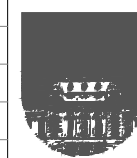

UNIVERSIDAD DE LA REPUBLICA
 DIRECCION GRAL. DE ARQUITECTURA
 DIRECTOR(S) ARQ. HORACIO FLORA
 PROYECTO: ARQ. MARIO BAEZ
 ARQ. MARCIA CABRERA

SERVICIO: FACULTAD DE INGENIERÍA
 UBICACION: HERRERA Y REISSIG 631
 DESCRIPCION: POLIFUNCIONAL J. LUIS MASSERA
 PB - SALÓN A01
 FECHA: FEBRERO 2026 ESCALA: 1/100 CÓDIGO: -

LAM. N°:
A01