

PLANTA

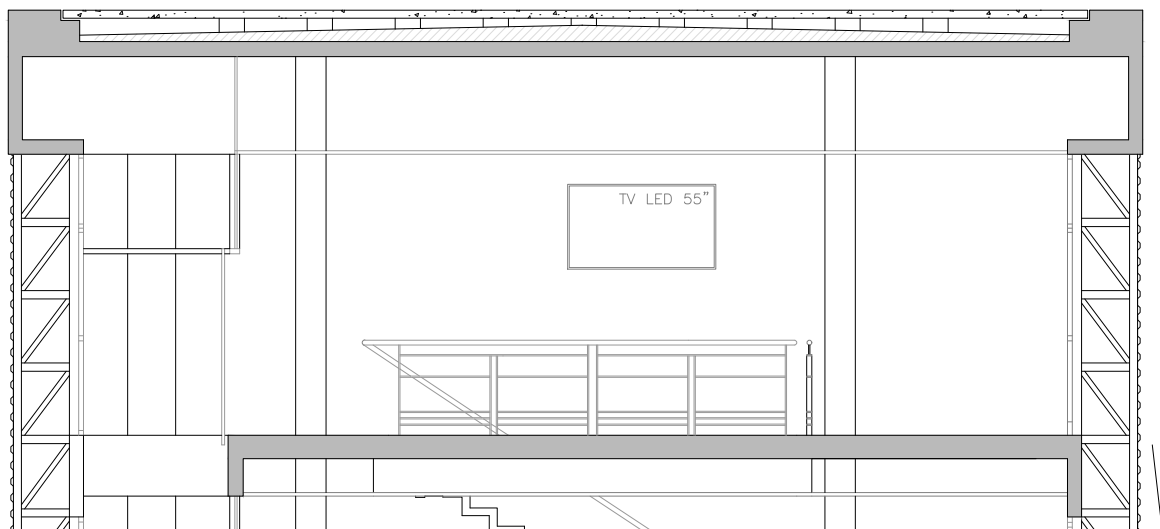

CORTE A-A

-	PROYECTOR
-	PANTALLA RETRACTIL
-	PC
-	CONECTOR VGA
✓	CONECTOR HDMI
✓	TV LED
-	AUDIO
✓	AIRE ACONDICIONADO
-	EXTRACTOR DE AIRE
✓	ILUMINACIÓN SECTORIZADA

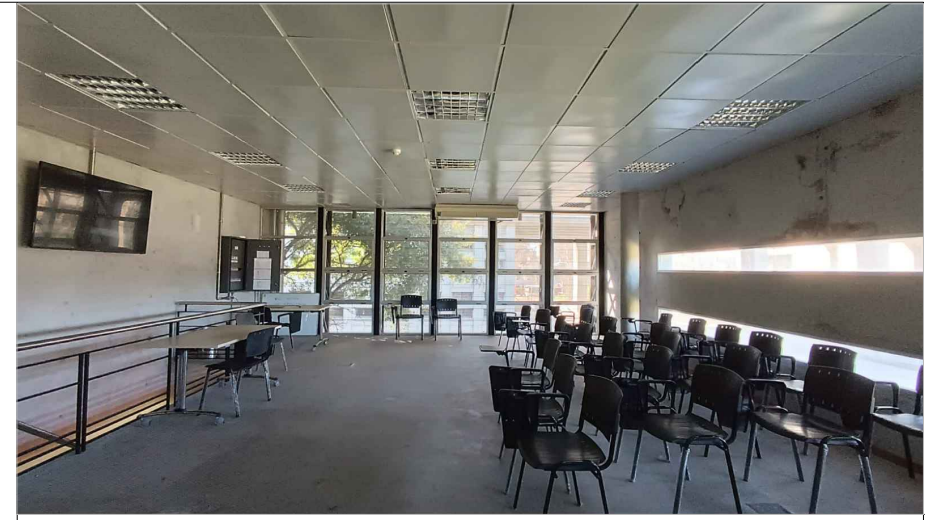

REFERENCIAS

	PANTALLA RETRÁCTIL		LUGAR ACCESIBLE
	TV LED		
	PIZARRÓN DE CÁRMICA		PROYECTOR
	PIZARRÓN DE TIZA		PUESTA DE RED
	TOMACORRIENTES (1, 2, 3 o 4 módulos)		CONECTOR VGA
	AIRE ACONDICIONADO		CONECTOR HDMI
(P)/(M)	PARLANTES/MICRÓFONO		CÁMARA DE VIDEO

**SALÓN InCo**

CANTIDAD DE SILLAS:	28
TIPO DE SILLAS:	individuales con base de 4 patas, estructura tubular metálica, asiento y respaldo en PVC con pupitre.
COLOR:	asiento y respaldo negro
CANTIDAD DE MESAS:	12
TIPO DE MESAS:	estructura cromada, con 4 ruedas, con tapa rebatible, de madera laminada color blanco.
PROYECTOR:	-
PC:	-
PANTALLA:	-
TV LED:	55" marca Nordtech
SONIDO Y VIDEO:	2 conectores HDMI
PIZARRÓN:	-
AIRE ACONDICIONADO:	marca: GREE/38.000btu/VRV DE TECHO marca: GREE/42.000btu/VRV DE TECHO
CORTINAS:	-
OTROS:	iluminación sectorizada

<table border="1"> <tr><td>3</td><td></td><td></td></tr> <tr><td>2</td><td></td><td></td></tr> <tr><td>1</td><td></td><td></td></tr> <tr><td>0</td><td>VERSION INICIAL</td><td></td></tr> <tr> <td>REVISION</td> <td>DESCRIPCION</td> <td>FECHA</td> </tr> </table>	3			2			1			0	VERSION INICIAL		REVISION	DESCRIPCION	FECHA		UNIVERSIDAD DE LA REPUBLICA DIRECCION GRAL. DE ARQUITECTURA DIRECTOR (I): ARQ. HORACIO FLORA PROYECTO: ARQ. FERNANDA RIOS DIBUJANTE: ARQ. MARCIA CABRERA	SERVICIO: FACULTAD DE INGENIERÍA UBICACION: HERRERA Y REISSIG 565 DESCRIPCION: INSTITUTO DE COMPUTACIÓN NIVEL 2 - SALÓN InCo	LAM. N°: <b>SALÓN InCo</b>
	3																		
	2																		
	1																		
0	VERSION INICIAL																		
REVISION	DESCRIPCION	FECHA																	
FECHA:	JULIO 2023	ESCALA:	1/75	CÓDIGO:	-														

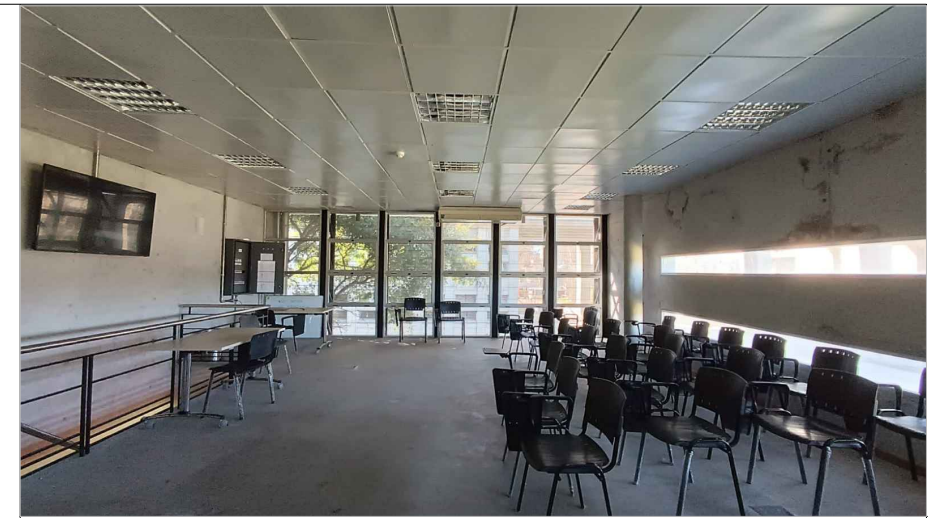
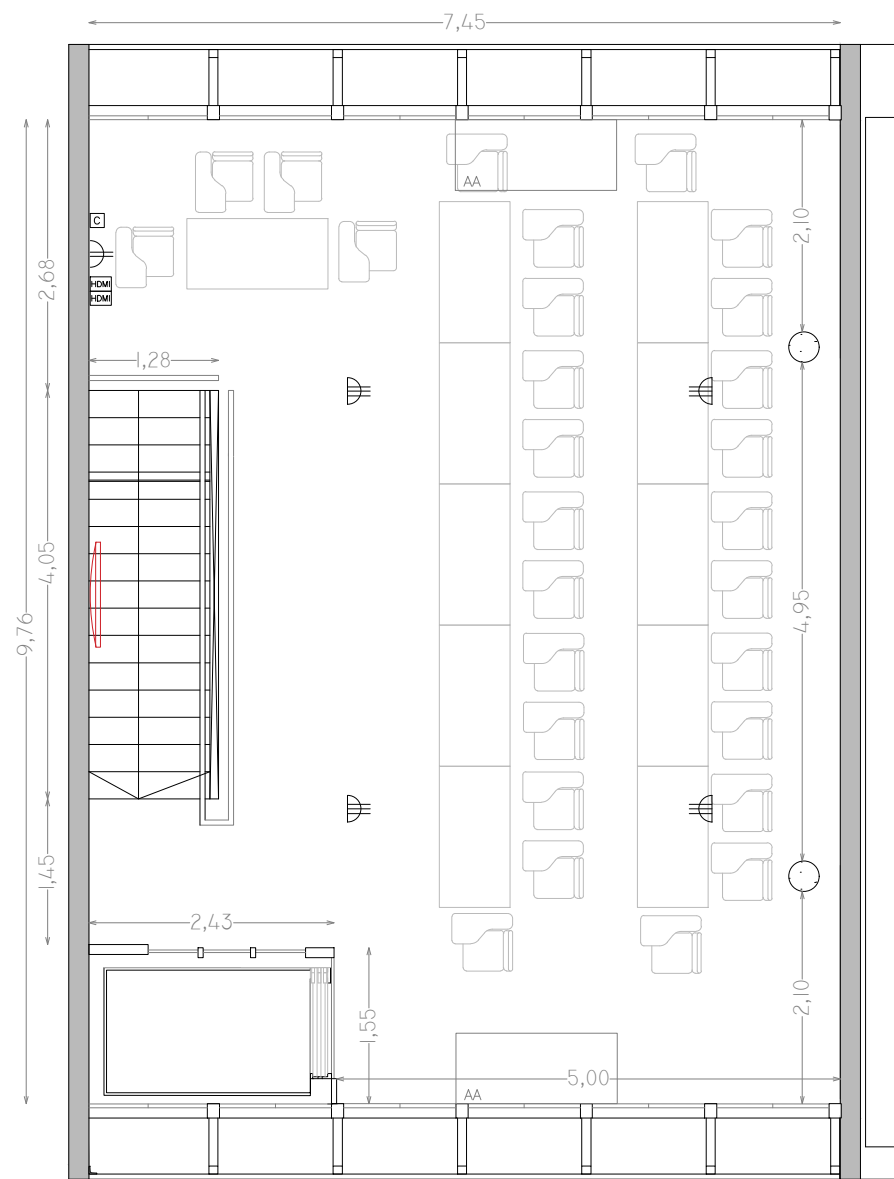
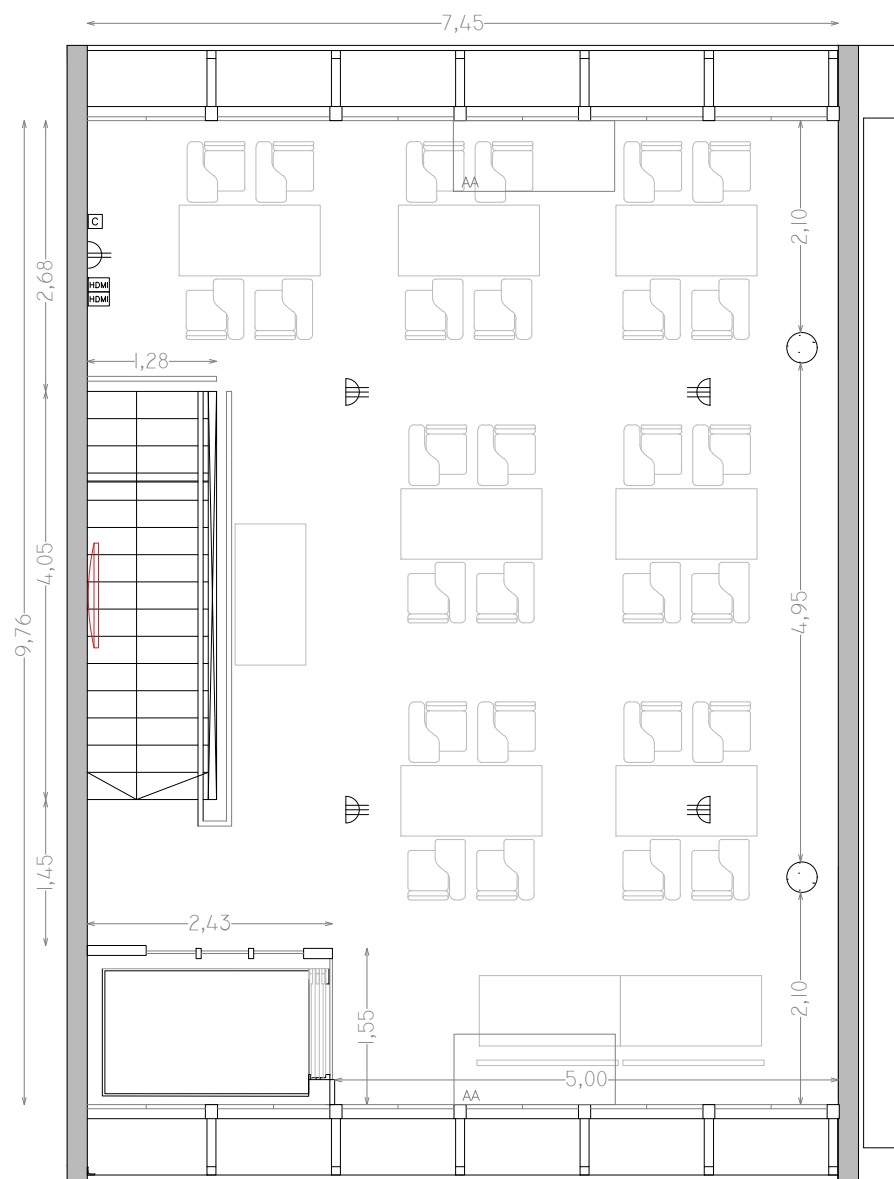

REFERENCIAS

	PANTALLA RETRÁCTIL		LUGAR ACCESIBLE
	TV LED		PROYECTOR
	PIZARRÓN DE CÁRMICA		PUESTA DE RED
	PIZARRÓN DE TIZA		CONECTOR VGA
	TOMACORRIENTES (1, 2, 3 o 4 módulos)		CONECTOR HDMI
	AIRE ACONDICIONADO		CÁMARA DE VIDEO
	PARLANTES/MICRÓFONO		

**SALÓN InCo**

CANTIDAD DE SILLAS:	28
TIPO DE SILLAS:	individuales con base de 4 patas, estructura tubular metálica, asiento y respaldo en PVC con pupitre.
COLOR:	asiento y respaldo negro
CANTIDAD DE MESAS:	12
TIPO DE MESAS:	estructura cromada, con 4 ruedas, con tapa rebatible, de madera laminada color blanco.
PROYECTOR:	-
PC:	-
PANTALLA:	-
TV LED:	55" marca Nordtech
SONIDO Y VIDEO:	2 conectores HDMI
PIZARRÓN:	-
AIRE ACONDICIONADO:	marca: GREE/38.000btu/VRV DE TECHO marca: GREE/42.000btu/VRV DE TECHO
CORTINAS:	-
OTROS:	iluminación sectorizada

<table border="1"> <tr><td>3</td><td></td><td></td></tr> <tr><td>2</td><td></td><td></td></tr> <tr><td>1</td><td></td><td></td></tr> <tr><td>0</td><td>VERSION INICIAL</td><td></td></tr> <tr> <td>REVISION</td> <td>DESCRIPCION</td> <td>FECHA</td> </tr> </table>	3			2			1			0	VERSION INICIAL		REVISION	DESCRIPCION	FECHA		UNIVERSIDAD DE LA REPUBLICA	SERVICIO: FACULTAD DE INGENIERÍA	LAM. N°:
	3																		
	2																		
	1																		
0	VERSION INICIAL																		
REVISION	DESCRIPCION	FECHA																	
	DIRECCION GRAL. DE ARQUITECTURA	UBICACION: HERRERA Y REISSIG 565																	
	DIRECTOR (I): ARQ. HORACIO FLORA	DESCRIPCION: INSTITUTO DE COMPUTACIÓN NIVEL 2 - SALÓN InCo																	
	PROYECTO: ARQ. FERNANDA RIOS																		
	DIBUJANTE: ARQ. MARCIA CABRERA	FECHA: JULIO 2023	ESCALA: 1/75	CÓDIGO: -															

**SALÓN InCo**