

PLANTA NIVEL 1

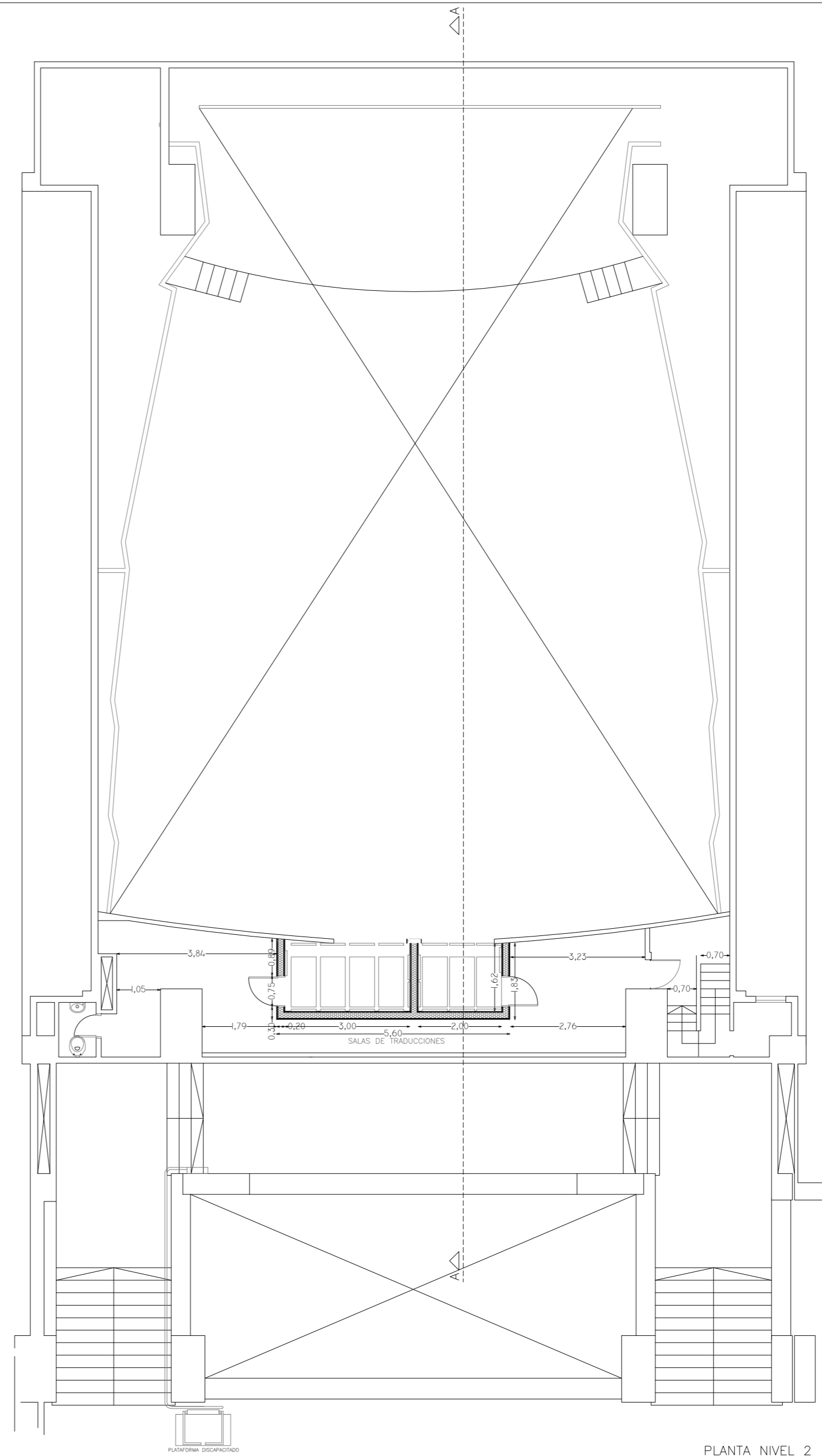

PLANTA NIVEL 2



REFERENCIAS			
	PANTALLA RETRÁCTIL		LUGAR ACCESIBLE
	TV LED		PROYECTOR
	PIZARRÓN DE CÁRMICA		PUESTA DE RED
	PIZARRÓN DE TIZA		CONECTOR VGA
	TOMACORRIENTES (1, 2, 3 o 4 módulos)		CONECTOR HDMI
	AIRE ACONDICIONADO		CÁMARA DE VIDEO
	PARLANTES/MICRÓFONO		

### SALÓN DE ACTOS

CANTIDAD DE SILLAS:	248
TIPO DE SILLAS:	Butacas modelo Performer LS-13601 de 560mm, con pupitre abatible de madera contrachapada, indicador de fila e indicador de número de asiento + 4 plazas para personas en situación de discapacidad. Tapizado de asientos y respaldos con tratamiento ignífugo.
COLOR:	115 butacas de color rojo y pupitre para personas diestras y 14 butacas de color rojo con pupitre para personas zurdas, 109 butacas de color gris para personas diestras y 10 butacas de color gris con pupitre para personas zurdas.
MOBILIARIO:	6 taburetes base de hierro, asiento de madera 3 bases para mástiles 5 mástiles
PROYECTOR:	Proyector Multimedia Epson PowerLite L530U Resolución WUXG-Full HD (1920x1200) Luminosidad 5200ANSI Lúmenes Contraste de 2.500.000:1
COMPUTADORAS:	-
PANTALLA:	4.00m. x 3.00m. (motorizada)
TV LED:	-
SONIDO Y VIDEO:	4 Parlantes Activos (laterales) JBL EON712 2 Monitores de piso Activos Proel WD15AV2 1 Ecuilizador 2x31 Bandas Dbx 231SV 1 Consola Yamaha MG20XU 1 Micrófono inalámbrico de mano Sennheiser XSW2835A 1 Micrófono inalámbrico solapero Sennheiser XSW 1-ME2 1 Micrófono inalámbrico vincha Sennheiser XSW 1-ME3B 4 micrófonos cableados Shure SM58 4 jirafas para micrófonos Hércules MS432B Splitter para prensa Behringer MX882 Ultralink Pro.
ILUMINACIÓN:	-
PIZARRÓN:	3 de cármica blanco 310cm.x130cm.(móviles)
AIRE ACONDICIONADO:	marca: -
OTROS:	Sala de comandos 11,71m2 Camerino 16,91m2 2 Cambiadores 2 Salas de traducciones Baño inclusivo (contiguo a camerino) Baño secundario Baño (contiguo a Salas de traducciones)

3		
2		
1		
0	VERSION INICIAL	
REVISION	DESCRIPCION	FECHA

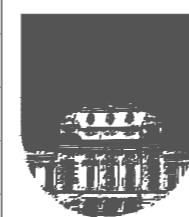

UNIVERSIDAD DE LA REPUBLICA  
DIRECCION GRAL. DE ARQUITECTURA  
DIRECTOR(S) HORACIO FLORA  
PROYECTO: ARQ. FERNANDA RIOS  
ARQ. MARCIA CABRERA

SERVICIO: FACULTAD DE INGENIERÍA  
UBICACION: HERRERA Y REISSIG 565  
DESCRIPCION: CUERPO CENTRAL PISO 1 - SALÓN DE ACTOS  
FECHA: ESCALA 1/100 CÓDIGO -

LAM. N°:  
**SALÓN DE ACTOS**

✓	PROYECTOR
✓	PANTALLA RETRACTIL
-	PC
✓	CONECTOR VGA
✓	CONECTOR HDMI
-	TV LED
-	AUDIO
-	AIRE ACONDICIONADO
✓	EXTRACTOR DE AIRE
✓	ILUMINACIÓN SECTORIZADA

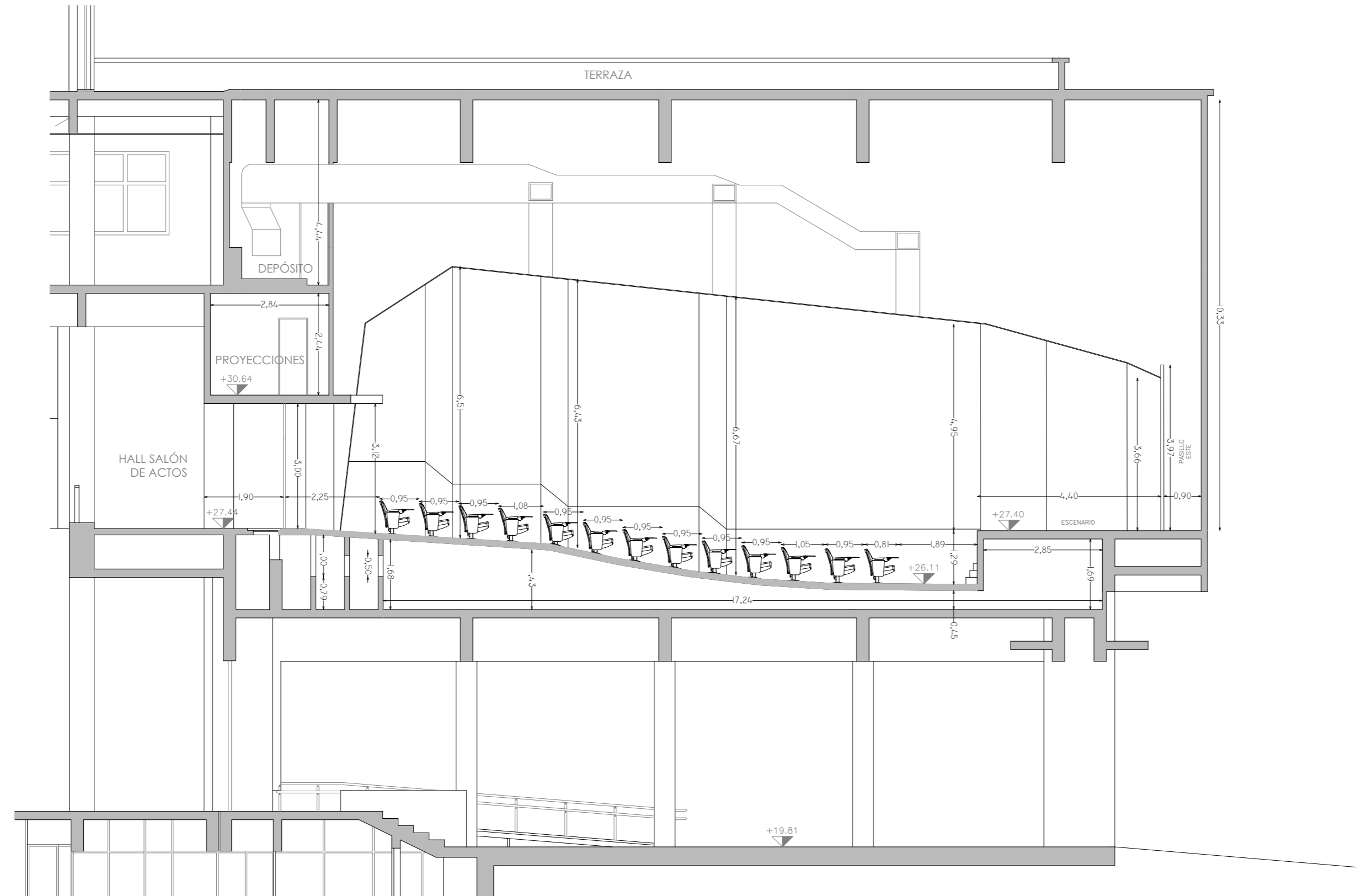

CORTE A-A



REFERENCIAS			
	PANTALLA RETRÁCTIL		LUGAR ACCESIBLE
	TV LED		PROYECTOR
	PIZARRÓN DE CÁRMICA		PUESTA DE RED
	PIZARRÓN DE TIZA		CONECTOR VGA
	TOMACORRIENTES (1, 2, 3 o 4 módulos)		CONECTOR HDMI
	AIRE ACONDICIONADO		CÁMARA DE VIDEO
	PARLANTES/MICRÓFONO		

### SALÓN DE ACTOS

CANTIDAD DE SILLAS:	248
TIPO DE SILLAS:	Butacas modelo Performer LS-13601 de 560mm, con pupitre rebatible de madera contrachapada, indicador de fila e indicador de número de asiento + 4 plazas para personas en situación de discapacidad. Tapizado de asientos y respaldos con tratamiento ignífugo.
COLOR:	115 butacas de color rojo y pupitre para personas diestras y 14 butacas de color rojo con pupitre para personas zurdas, 109 butacas de color gris para personas diestras y 10 butacas de color gris con pupitre para personas zurdas.
MOBILIARIO:	6 taburetes base de hierro, asiento de madera 3 bases para mástiles 5 mástiles
PROYECTOR:	Proyector Multimedia Epson PowerLite L530U Resolución WUXG-Full HD (1920x1200) Luminosidad 5200ANSI Lúmenes Contraste de 2.500.000:1
COMPUTADORAS:	-
PANTALLA:	4.00m. x 3.00m. (motorizada)
TV LED:	-
SONIDO Y VIDEO:	4 Parlantes Activos (laterales) JBL EON712 2 Monitores de piso Activos Proel WD15AV2 1 Ecuilizador 2x31 Bandas Dbx 231SV 1 Consola Yamaha MG20XU 1 Micrófono inalámbrico de mano Sennheiser XSW2835A 1 Micrófono inalámbrico solapero Sennheiser XSW 1-ME2 1 Micrófono inalámbrico vincha Sennheiser XSW 1-ME3B 4 micrófonos cableados Shure SM58 4 jirafas para micrófonos Hércules MS432B Splitter para prensa Behringer MX882 Ultralink Pro.
ILUMINACIÓN:	-
PIZARRÓN:	3 de cármica blanco 310cm.x130cm.(móviles)
AIRE ACONDICIONADO:	marca: -
OTROS:	Sala de comandos 11,71m2 Camerino 16,91m2 2 Cambiadores 2 Salas de traducciones y proyecciones Baño inclusivo (contiguo a camerino) Baño secundario Baño (contiguo a Salas de traducciones)

3					UNIVERSIDAD DE LA REPUBLICA	SERVICIO:	FACULTAD DE INGENIERÍA		LAM. N°:	
2					DIRECCION GRAL. DE ARQUITECTURA	UBICACION	HERRERA Y REISSIG 565			
1					DIRECTOR (S)	HORACIO FLORA	DESCRIPCION	CUERPO CENTRAL		
0	VERSION INICIAL				PROYECTO:	ARQ. FERNANDA RIOS	PISO 1 - SALÓN DE ACTOS			
REVISION	DESCRIPCION	FECHA			ARQ. MARCIA CABRERA	FECHA:	ESCALA	1/100		CÓDIGO