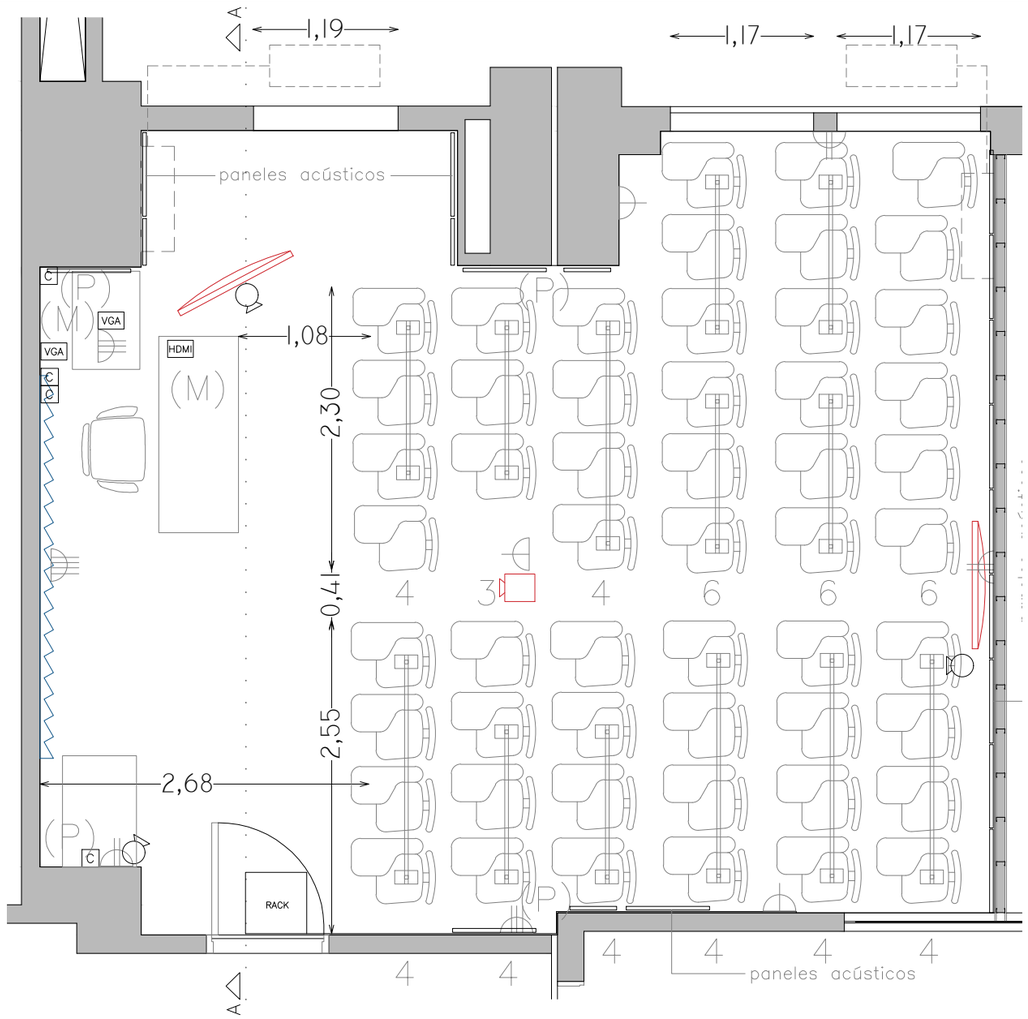

PLANTA

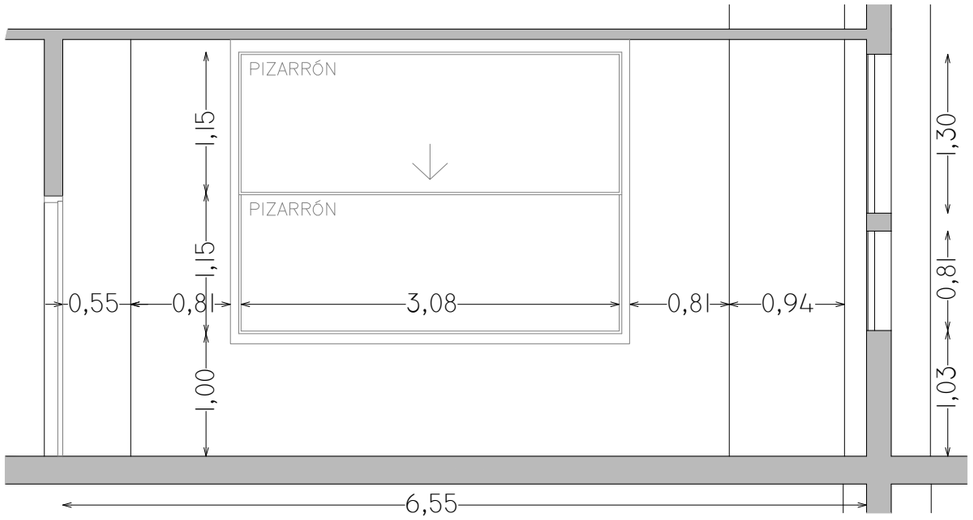

CORTE A–A

✓	PROYECTOR
–	PANTALLA RETRACTIL
✓	PC
✓	CONECTOR VGA
✓	CONECTOR HDMI
✓	TV LED
✓	AUDIO
✓	AIRE ACONDICIONADO
–	EXTRACTOR DE AIRE
✓	ILUMINACIÓN SECTORIZADA

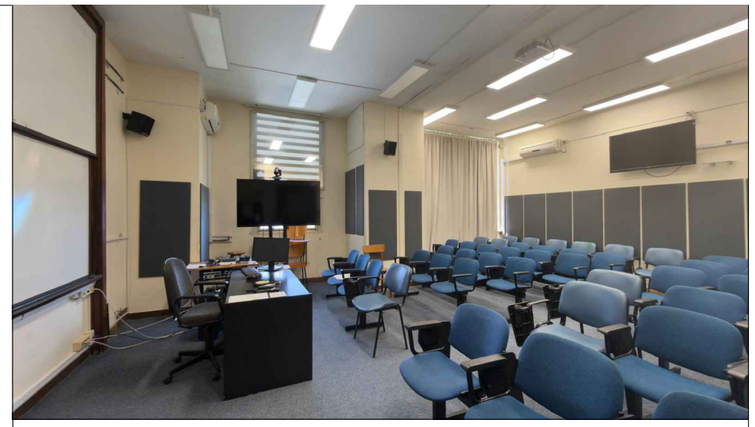

REFERENCIAS

	PANTALLA RETRÁCTIL		LUGAR ACCESIBLE
	TV LED		
	PIZARRÓN DE CÁRMICA		PROYECTOR
	PIZARRÓN DE TIZA	C	PUESTA DE RED
	TOMACORRIENTES (1, 2, 3 o 4 módulos)	VGA	CONECTOR VGA
	AIRE ACONDICIONADO	HDMI	CONECTOR HDMI
(P)/(M)	PARLANTES/MICRÓFONO		CÁMARA DE VIDEO

SALÓN 502 - AZUL

CANTIDAD DE SILLAS:	56
TIPO DE SILLAS:	8 tandems de 3 sillas con pupitre, tapizado en tela. 5 tandems de 4 sillas con pupitre, tapizadas en tela. 9 sillas con pupitre, tapizado en ecocuero.
COLOR:	asiento y respaldo azul
PROYECTOR:	Viewsonic
PIZARRÓN:	2 de cármica blanco 115cm.x300cm (móviles)
AIRE ACONDICIONADO:	marca: Termocontrol/9000btu/SPLIT DE PARED
	marca: Termocontrol/9000btu/SPLIT DE PARED
CORTINAS:	Acústicas
TV LED:	50" marca Xion/50" marca Punktal (con pie)
SONIDO Y VIDEO:	cámara de video HD 1080p PTZ con zoom óptico 10X(entrada de video), micrófono omnidireccional de mesa(entrada de audio) 1 dispositivo de salida de video ppal y otro secundario para salida de video. 1 computador personal (PC) fijo con monitor. 4 parlantes 2 conectores VGA + conector HDMI
OTROS:	Piso moquette alto tránsito color azul
	iluminación sectorizada
	paneles acústicos de 68x130cm. y 38x130cm., recubiertos en tela color gris.

REVISION	DESCRIPCION	FECHA
3		
2		
1		
0	VERSION INICIAL	

UNIVERSIDAD DE LA REPUBLICA
DIRECCION GRAL. DE ARQUITECTURA

DIRECTOR (I): ARQ. HORACIO FLORA
PROYECTO: ARQ. MARIO BAEZ
DIBUJANTE: ARQ. MARCIA CABRERA

SERVICIO: FACULTAD DE INGENIERÍA
UBICACION: HERRERA Y REISSIG 565
DESCRIPCION: CUERPO CENTRAL PISO 5 - SALÓN 502
FECHA: FEBRERO 2026
ESCALA: 1/50
CÓDIGO: -

LAM. N°: 502